

# 企画展示「大二セモノ博覧会 - 贗造と模倣の文化史 -」

## 広報素材一式

本展の資料画像を、広報素材としてご提供いたします。別紙返信用紙に必要事項をご記入のうえご返信ください。  
※下記素材以外の作品画像が必要な場合は、別途お問い合わせください。

<画像使用に際しての注意>

- 本展広報目的でのご使用に限ります。(展示期間終了まで)。
- 展覧会名、会期、会場名、クレジット(リスト参照)を必ず掲載してください。
- 資料画像は全図で使用してください。文字を重ねるなど画像の加工・改変はできません。部分使用については事前申請・許諾が必要です。
- Web上に掲載する場合は、必ずコピーガードを施してください。
- 資料画像の使用は本展の紹介目的に限ります。展覧会終了後の使用、ならびに二次使用はできません。web掲載の際は「作品画像の転載、コピーは禁止」の旨を明記してください。
- 転載、再放送など2次使用をされる場合には、別途申請いただきますようお願いいたします。
- 基本情報、図版使用の確認のため、ゲラ刷り・原稿の段階で広報事務局までお送りいただきますようお願いいたします。
- 掲載、放送後は必ず、掲載誌、同録テープを、本展広報事務局へ1部お送り願います。



①. ニセモノの安南陶器



②. 伝雪舟「鷹之絵」掛軸と鑑定書

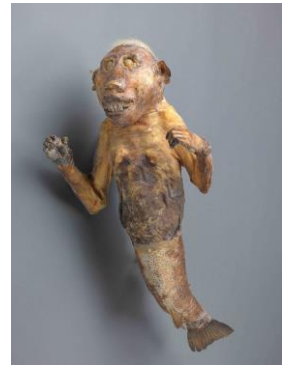

③. 人魚のミイラ



④. 荻ノ平遺跡腕飾り



⑤. 色付け前後の復元小判



⑥. 伝池大雅「枯林群鳥」屏風



⑦. 織田信長書状



⑧. ピルトダウン人(偽化石)



⑨. 伝大石内蔵助書状

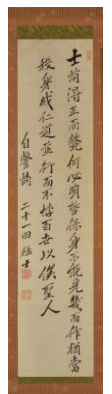

⑩. 伝吉田松陰書

# 企画展示「大二セモノ博覧会」 広報事務局行

FAX : 03-3499-0958

画像 (JPEG) はメールで送信いたします。

画像をご掲載の際には、下記クレジット表記、注意事項を順守いただけますよう、お願いいたします。

■ 広報画像 (ご希望の画像にチェックを入れてください。)

チェック欄	No.	ご掲載時の展示物データ表記
<input type="checkbox"/>	①	二セモノの安南陶器 (個人蔵)
<input type="checkbox"/>	②	伝雪舟「鷹之絵」掛軸と鑑定書 (個人蔵)
<input type="checkbox"/>	③	人魚のミイラ (国立歴史民俗博物館蔵)
<input type="checkbox"/>	④	荻ノ平遺跡腕飾り (栃木県教育委員会蔵)
<input type="checkbox"/>	⑤	色付け前後の復元小判 (国立歴史民俗博物館蔵)
<input type="checkbox"/>	⑥	伝池大雅「枯林群鳥」屏風 (個人蔵)
<input type="checkbox"/>	⑦	織田信長書状 (個人蔵)
<input type="checkbox"/>	⑧	ピルトダウン人 (偽化石) (個人蔵)
<input type="checkbox"/>	⑨	伝大石内蔵助 書状 (個人蔵)
<input type="checkbox"/>	⑩	伝吉田松陰 書 (個人蔵)

■ 貴媒体についてお知らせください。

貴社名:			
媒体名 (掲載コーナー、特集名):	( )		
掲載・放映日時:	月	日	放映/発売
	(時間:	)	(号) 発行部数 部
ご担当者名:			E-mail:
連絡先:	電話:	FAX:	
チケット希望:	読者プレゼントとして5組10名分を <input type="checkbox"/> 希望する <input type="checkbox"/> 希望しない		
チケット送付先:	〒		

報道関係の方からの本件に関するお問い合わせ先

国立歴史民俗博物館 広報事務局 担当 岩川/大山

〒150-8551 東京都渋谷区渋谷 1-3-9 東海堂渋谷ビル 3F

TEL : 03-3406-3411 FAX : 03-3499-0958 E-mail : rekihaku@ypcpr.com